Błogosławiona jesteś...

opr. Anna Siegień

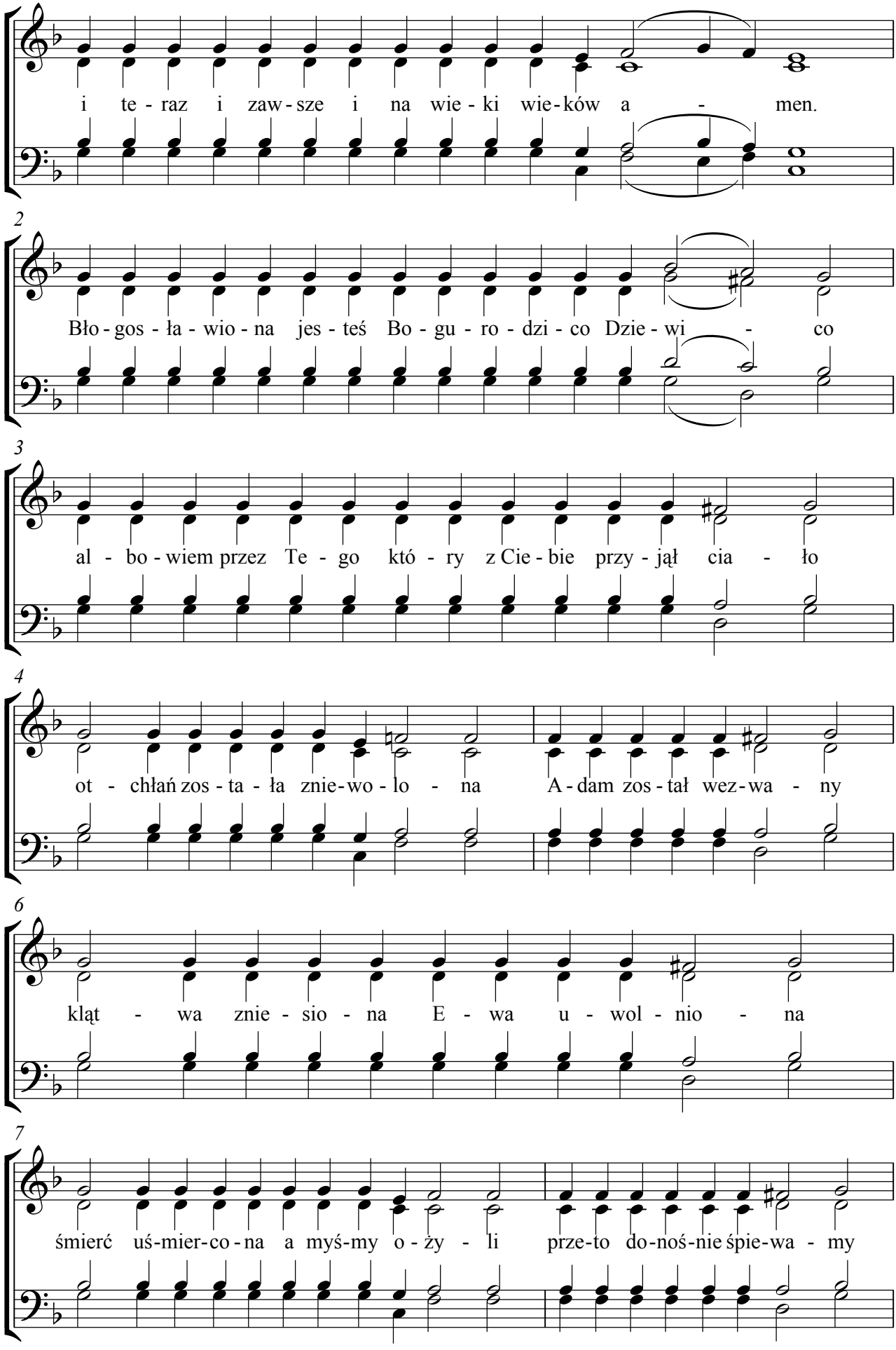

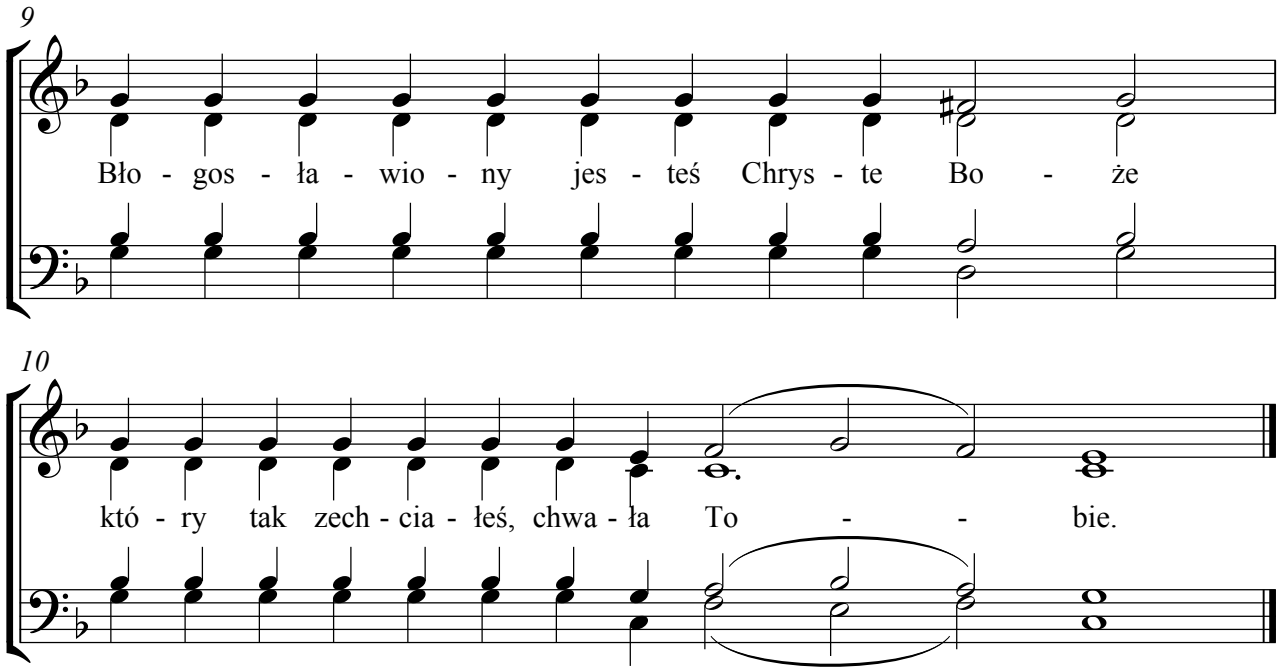
9
Bło - gos - ła - wio - ny jes - teś Chrys - te Bo - że
10
któ - ry tak zech - cia - łeś, chwa - ła To - - bie.