Хрысту Богу заспяваймо

беларуская калядка

сл. а. Андрэй Берэзовец
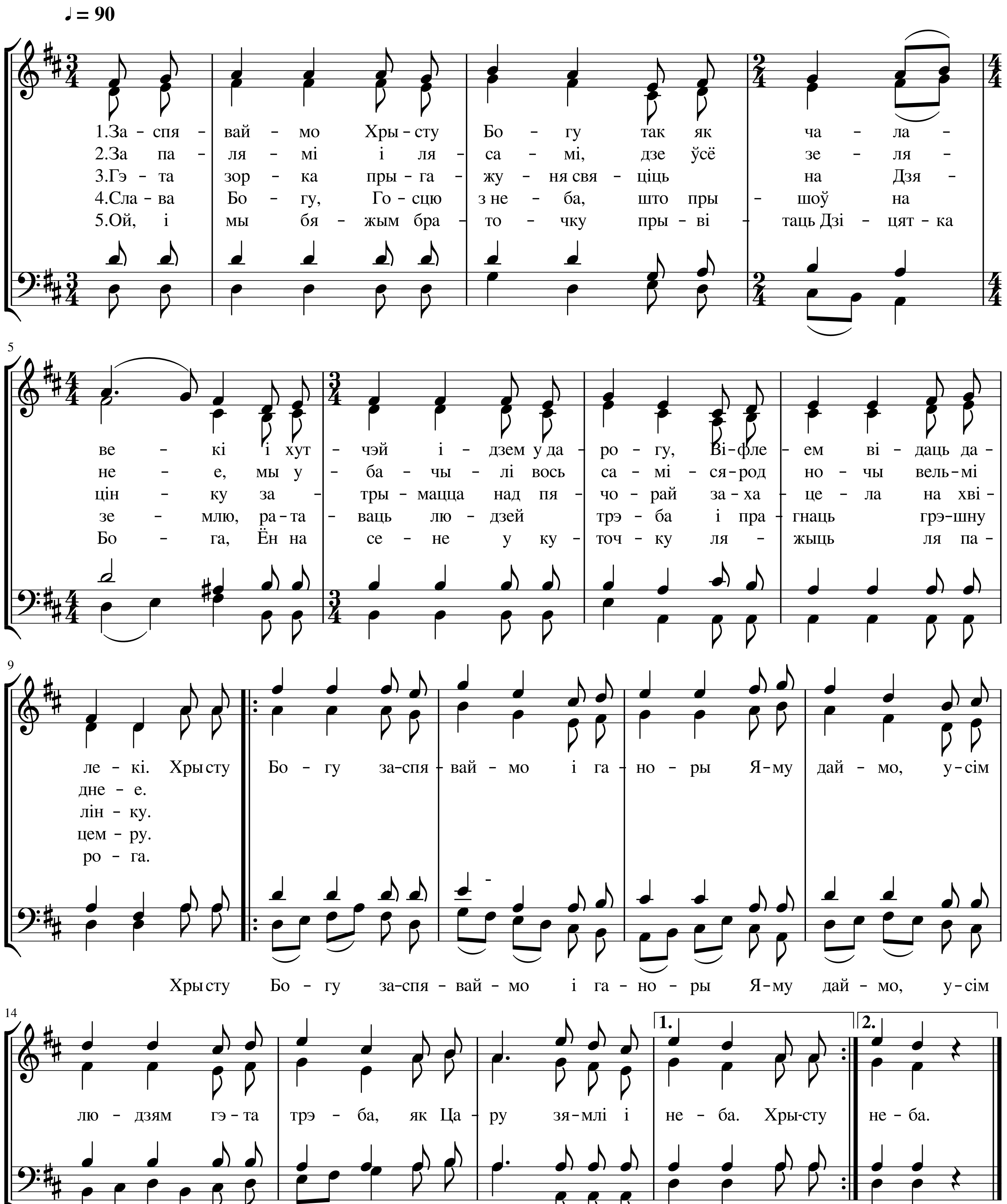
муз. Багдан Пура